

**MITYA**

**Concerto for Clarinet**

**for solo B $\flat$  clarinet, chamber orchestra and electronics**

**Taylor Brook  
2010**

# Score in C

## Instrumentation

flute (+ piccolo)

oboe

B<sup>b</sup> clarinet

tenor saxophone

baritone saxophone

Bassoon

horn

trumpet in C (cup, straight and harmon mutes)

trombone (cup, straight and harmon mutes)

tuba

solo B<sup>b</sup> clarinet

2 percussion:

I - 3 sizzle cymbals

I - 3 suspended cymbals

I - vibraphone

I - almglocken (A3, D4, E4, A4 and B4)

I - crotale (G6 only)

I - lion's roar

I - bass drum

I - pitched gongs (D3 and A3)

II - almglocken (B3, C#4, F#4 and G#4)

II - 3 sizzle cymbals

II - pitched gongs (E3, A3 and D4)

II - 3 timpani (32", 29" and 26")

II - wine glass (D5)

II - tubular bells

harp

2 violins

viola

cello

contrabass

MIDI keyboard (77 or more keys)

electronics (see performance instructions for details)

## Concert Notes

Mitya, a clarinet concerto by Taylor Brook, was composed in partial fulfilment of the Master's of Music degree at McGill University, under the supervision of Brian Cherney and Sean Ferguson. Mitya is dedicated to the clarinetist Mark Bradley.

The title of this clarinet concerto is a reference to Kitty and Levin's son in Leo Tolstoy's *Anna Karenina*. In the final chapters of the novel, Tolstoy describes the process of conception, pregnancy, birth and infancy from the perspective of the father. Simply put, the emotional state of the father, Levin, moves from confusion and fear to understanding and acceptance.

In addition to informing the composition on a purely abstract level, I also used passages of the novel to develop the large-scale form and structure of the work. By avoiding word painting and the desire to make the story evident through the music alone, I have abstracted the dramatic contour from its original contents. I am interested in the derivation of musical form and structure from strong physical and emotional experiences such as the conception and birth of a child in the hope that these nearly universal and life-altering experiences may speak to an innate human emotionality. Perhaps, also, the act of artistic creation can be understood as a life-giving activity in which one's creation will go on to have a life of its own.

Mitya has three movements, performed without breaks. Each movement is defined by a different tonal centre and approach to harmony. The first movement focuses on the note A5 as a point of reference, played by the clarinet throughout the movement. As this A holds, harmonies fade in and out around it, giving the held note several different harmonic functions. The second movement is a passacaglia, which modulates up a just major third with every cycle of the passacaglia theme. Because of the unusual modulations, the tonality of the second movement slides further and further away from equal temperament as the theme repeats. The final movement features a clear D pitch centre throughout, with many different harmonies changing in reference to the D using a quasi-functional harmonic system.

# Partition en “do”

## Instrumentation

flûte (piccolo)  
hautbois  
clarinette en B<sup>b</sup>  
tenor saxophone  
baritone saxophone  
basson (contrebasson)

double cor  
trompette en C (cup mute, straight mute et harmon mute)  
trombone (cup mute, straight mute et harmon mute)  
tuba

clarinette en B<sup>b</sup> solo

2 percussion:

I - 3 sizzle cymbals  
I - 3 cymbals suspendu  
I - vibraphone  
I - almglocken (A3, D4, E4, A4 et B4)  
I - crotale (G6 seulement)  
I - lion's roar  
I - grosse caisse  
I - pitched gongs (D3 et A3)  
II - almglocken (B3, C#4, F#4 et G#4)  
II - 3 sizzle cymbals  
II - pitched gongs (E3, A3 et D4)  
II - 3 timpani (32", 29" et 26")  
II - verre à vin (D5)  
II - carillons

harpe

2 violons  
alto  
violoncelle  
contrebasse

clavier MIDI (77 clés au moins)  
electroniques (voyez les instructions d'interprétation pour details)

## Notes de programme

Ce concerto pour clarinette, *Mitya*, a été écrit pour ma Maîtrise en Musique à l'Université McGill, sous la direction du compositeur Brian Cherney. *Mitya* est dédiée au clarinetiste Mark Bradley.

Le titre, *Mitya*, vient du nom du fils de Kitty et Levin dans le roman de Leo Tolstoy, *Anna Karenina*. L'inspiration principale est le processus de naissance, c'est-à-dire de la conception jusqu'à la jeune enfance. Mais ce processus est vu à partir de la perspective du père, Levin, tel que décrit par Tolstoy dans les derniers chapitres de son roman. Les expériences de Levin concernant la naissance de son fils, Mitya, débutent avec la peur et la confusion, et se terminent par la compréhension et l'acceptation.

En plus de servir de source d'inspiration émotive pour la pièce, le concept de naissance a également été utilisé pour en créer la structure. Mon intention n'était pas de faire une pièce où l'histoire est évidente, mais plutôt d'extraire d'expériences émotionnelles très fortes, telle la naissance d'un enfant, des structures et des formes musicales. Après tout, l'acte de création artistique ne peut-il pas être vu aussi comme la naissance d'un enfant?...

En ce qui concerne la construction de la musique, *Mitya* est en trois mouvements ininterrompus. Chaque mouvement est défini par une tonalité et un système harmonique différent. Le premier mouvement a comme note centrale un La, joué par la clarinette pendant tout le mouvement. Les harmonies apparaissent et disparaissent autour de ce La, y conférant ainsi plusieurs fonctions harmoniques. Le deuxième mouvement est une passacaille dont le thème est modulé d'une tierce majeure juste avec chaque itération. Ces modulations font que la musique s'éloigne progressivement du tempérament égal. Le troisième et dernier mouvement se concentre sur un Ré grave avec, au dessus, plusieurs variations harmoniques.



# notation et instructions d'interprétation

## intonation juste et les microtones

Bien qu'il y ait beaucoup de microtons dans cette œuvre, une grande partie de l'harmonie est tout à fait consonante. Les microtons sont employés pour approximer les intervalles naturels. Pour cette raison, de petites modifications devraient être faites à l'oreille pour se rapprocher le plus possible des intervalles naturels. Je vous conseille d'écouter la fondamentale de l'accord (lorsque présente) et de comparer votre note afin de comprendre son rôle dans le cadre d'une harmonie naturelle.

Les symboles suivants sont utilisés pour approximer les hauteurs:

♭ - ♯ aux environs d'un 1/4 ton bas ou haut

↓ - ↑ aux environs d'un 1/6 ton bas ou haut

♭ - ♭ - ♯ - ♯ - ♯ - ♯ aux environs d'un 1/12 ton bas ou haut

Les symboles qui signifient les modifications par un douzième de ton (un sixième d'un demi-ton) peuvent être traités comme une inflexion extrêmement minuscule. Cette alteration minuscule est égale à la différence entre la tierce majeure juste et la tierce majeure en tempérament égal. Les joueurs des vents n'ont pas besoin d'utiliser une doigté inhabituel pour ces notes; ils peuvent infléchir les notes légèrement, comme on le fera naturellement en jouant la tierce d'un accord dans la musique tonale. Autrement dit, il est préférable de traiter les notes avec ces signes accidentels comme si elles étaient des notes «réguliers» qui n'exigeaient qu'une petite inflexion pour être bien accordées.

L'alteration d'un sixième de ton égale la différence entre le septième partiel et le septième mineur en tempérament égal. Autrement dit, le septième partiel est un sixième de ton plus bas que le septième mineur en tempérament égal. La différence peut être démontrée en jouant le septième partiel sur la quatrième corde du violoncelle; l'hauteur qui en résulte est un sixième de ton plus bas que le Si bémol sur un instrument tempéré.

L'alteration d'un quart de ton doit être exactement mi-chemin entre les demi-tons de tempérament égal. Le quart de ton peut-être entendu à la onzième partiel, qui est exactement mi-chemin entre le quatrième et le triton.

C'est important de savoir que la fonction des microtons est souvent de réaliser des accords consonants, donc si le joueur peut identifier leur rôle dans l'accord, l'accordage plus ou moins exact en résultera.

Cet extrait de la partition indique que le joueur du cor doit utiliser les partiels d'un Mi, démontrés par les chiffres au dessus des notes. Le septième partiel est un sixième de ton plus bas que le Ré tempéré, le dixième partiel un douzième de ton plus bas que le Sol dièse tempéré, et l'onzième partiel un quart de ton plus haut que le La bémol.



## notation

pointillé - Le pointillé indique une modification progressive entre l'indication initiale et l'indication ciblée. Le pointillé est utilisé pour les changements de tempo ainsi que pour les techniques d'exécution. Par exemple, si vous trouvez dans votre partition l'indication "ord" avec un pointillé à l'indication "alto sul tasto", vous devez graduellement déplacer l'archet de la position "ord" à la position "alto sul tasto" pendant la durée entière du pointillé.

Les glissandi doivent être exécutés pour la durée entière de la note.

∅ - niente - (Une nuance qui s'approche du silence.)

⊖ - étouffer

**fast as possible** - (Notes jouées le plus vite possible.)

**quasi gliss** - (Le passage indiqué n'exige pas l'exactitude rythmique, mais devrait être plus gestuel.)

# B $\flat$ clarinet soloist

Λ - tongue accent

> - breath accent

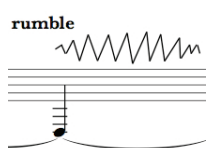

**rumble** - (create an intense tremolo-type sound by either oscillating the back of the tongue rapidly or shaking the clarinet)

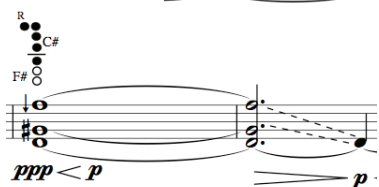

**gradually remove upper partials** - (this is written above some multiphonics, indicating that the multiphonic should gradually shift into the fundamental as a regular note)

## winds



**keyclick** - (press keys down forcefully without blowing through the instrument to make a percussion noise.)

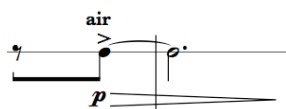

**air** - (Blow through the instrument to make an air noise.)

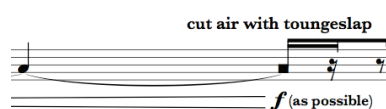

**cut air with tongueslap** - square notehead - (suddenly stop the flow of air into the instrument with the tongue in a forceful manner, not only suddenly stopping the note, but also making a percussive noise with the tongue.)

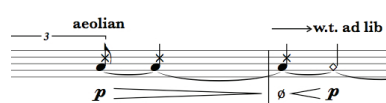

**aeolian** - aeolian tone - (pitched air, for the flute only.)

**w.t. ad lib.** - whistle tones ad lib - (produce any whistle tones over the given fundamental, written as a diamond notehead. For the flute only.)

Λ - tongue accent

> - breath accent

## brass



The horn is asked to play certain partials in their uncorrected tuning, this is notated by the fundamental note name and partial number written above the notated pitch.



**air** - (Blow through the instrument to make an air noise.)

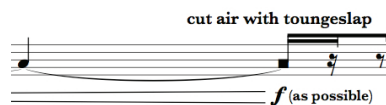

**cut air with tongueslap** - square notehead - (suddenly stop the flow of air into the instrument with the tongue in a forceful manner. This technique will not only stop the note, but also produces a percussive noise.)

**hand bend** - (Horn only - Bend the pitch by gradually inserting or removing your fist from the bell of the horn.)

Λ - tongue accent

> - breath accent

## strings

Natural harmonics are notated as a small circle above the sounding pitch. Harmonics written on pizzicato notes should be played more forcefully than normal pizzicato notes in order to bring out the bell-like timbre.

**ord.** - ordinario

**s.t.** - sul tasto - (Bow over the end of the fingerboard.)

**a.s.t.** - alto sul tasto - (Bow 5-7 centimetres up the fingerboard.)

**s.p.** - sul ponticello - (Bow close to the bridge.)

**a.s.p.** - alto sul ponticello - (Bow so that part of the hair is on the bridge and part is on the string, thereby producing a quiet but harsh sound. This technique will often silence the fundamental pitch of the string.)

**c.v.** - con vibrato

**s.v.** - senza vibrato

**full bows throughout** - (play using the entirety of the bow, resulting on variable bow speed dependant on the bow markings.)

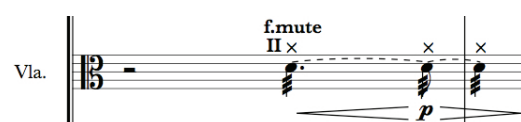

**f.mute** - fingered mute - (Mute the open string(s) with your left hand while bowing normally so that only pitchless noise is produced. An "X" is written above each notehead to signify this technique.)

## percussion

Never dampen any of the instruments unless the dampen symbol is notated.

# soliste B $\flat$ clarinette

Λ - accent de la langue

>- accent du souffle

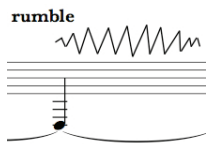

**rumble** - (produisez un type de son tremolo intense par un mouvement vite avec l'arrière de la langue ou par secouant la clarinette.)

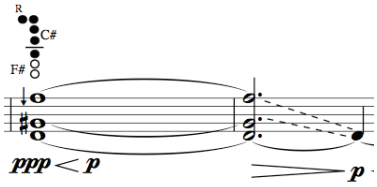

**gradually remove upper partials** - (cette phrase, qui apparait au dessus de quelque multiphoniques, indique que le multiphonique doit se transformé (ou se «résoudre») peu à peu à la hauteur fondamentale.)

## vents

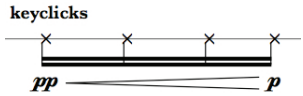

**keyclick** - (Appuyez les Clés avec puissance sans souffle pour produire un bruit percussif.)

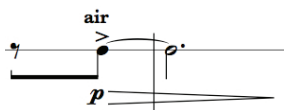

**air** - (Soufflez dans l'instrument pour produire un bruit de souffle uniquement.)

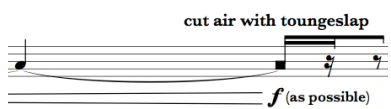

**cut air with toungeslap** - note carrée - (interrompre le passage du souffle dans l'instrument d'un coup sec en utilisant la langue avec puissance. Cette technique ne fait qu'arrêter le son, mais produit aussi un bruit percussif.)

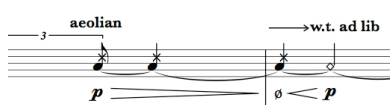

**aeolian** - aeolian tone - (souffle avec ton, pour la flôte seulement)

**w.t. ad lib.** - whistle tones ad lib - (produisez les "whistle tones" avec le fondamentale donné, écrit comme une note en losange. Pour le flôte seulement)

Λ - accent de la langue

>- accent du souffle

## cuiivres



Le cor doit jouer certains partiels naturellement faux, indiqué par la fondamentale avec le nombre du partiel désiré au-dessus la note.

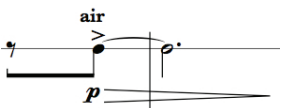

**air** - (Soufflez dans l'instrument pour produire un bruit de souffle.)

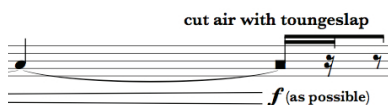

**cut air with toungeslap** - note carrée - (interrompre le passage du souffle dans l'instrument d'un coup sec en utilisant la langue avec puissance. Cette technique ne fait qu'arrêter le son, mais produit aussi un bruit percussif.)

**hand bend** - (Cor seulement - modifier la justesse en insérant ou en retirant votre main de la cloche du cor.)

Λ - accent de la langue

>- accent du souffle

## cordes

Les harmoniques naturelles sont notées avec un petit cercle au-dessus de la note. Les harmoniques pour pizzicato devraient être jouées avec plus de force que des notes normales de pizzicato afin de reproduire un timbre de cloche.

**ord.** - ordinario

**s.t.** - sul tasto - (Jouer sur la touche.)

**a.s.t.** - alto sul tasto - (Jouer le plus haut possible sur la touche, très près des doigts de la main gauche.)

**s.p.** - sul ponticello - (Jouer près du chevalet.)

**a.s.p.** - alto sul ponticello - (Jouer preque sur le chevalet. Souvent, cette technique oblitérera la fondamentale de la corde.)

**c.v.** - con vibrato

**s.v.** - senza vibrato

**full bows throughout** - (Jouez avec l'arc entier, et qu'il fasse rapidité de l'arc variable qui dépend sur les indications de l'arc.)

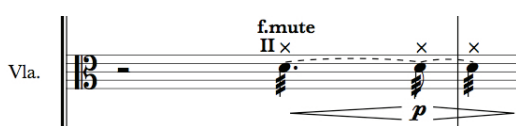

**f.mute** - fingered mute - (Etouffer les cordes ouvertes avec la main gauche tout en jouant normalement de façon à ce que seulement le bruit soit produit. Il y a une "x" au-dessus de chaque note pour signifier cette technique.)

## percussion

Ne jamais étouffer les instruments à moins que le symbole d'étouffement soit écrit.

# staging and electronics

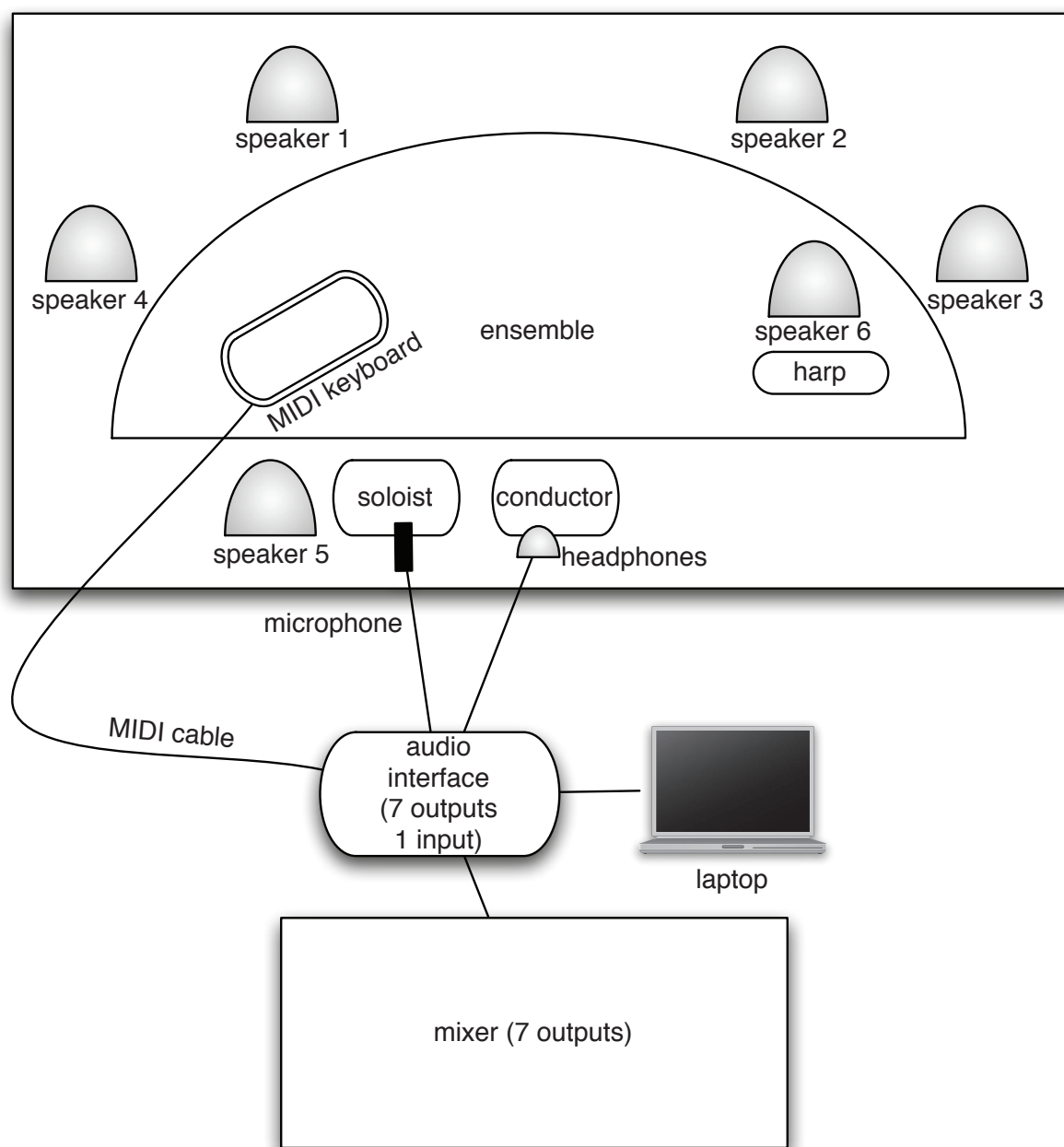

## electronics

For realizing the electronic component of this piece, the exact technical details, a Max/MSP patch as well as all necessary soundfiles are contained on an accompanying DVD.

This composition requires the following equipment:

- 1 speaker placed in close proximity to the clarinet soloist
- 1 speaker placed just behind the harp, ideally played into the soundboard of the harp
- 4 speakers behind the ensemble, raised at least five feet high so that they may project sound over the musicians into the hall
- 1 clarinet microphone (preferably a condenser clip-on mic)
- 1 MIDI drumpad for the second percussionist
- computer running max/MSP 5.0 or higher
- an audio interface with a minimum of 1 input and 7 outputs
- 1 set of headphones to be used by the conductor for the clicktrack in the second movement

note: Only the clarinet soloist needs to have a microphone; the output of the clarinet microphone is sometimes processed live by the max/MSP patch. Otherwise, the electronic component is entirely soundfile diffusion.

## MAX/MSP patch

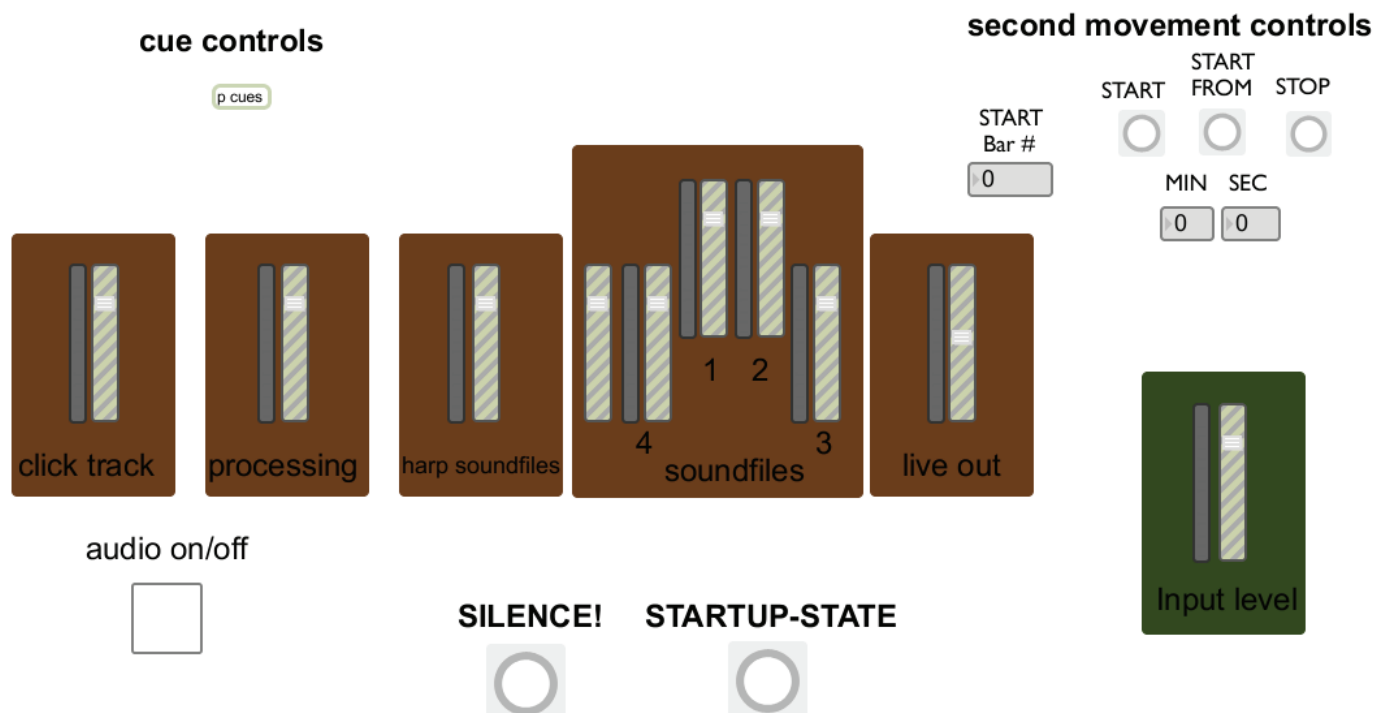



# mise en scène et électroniques

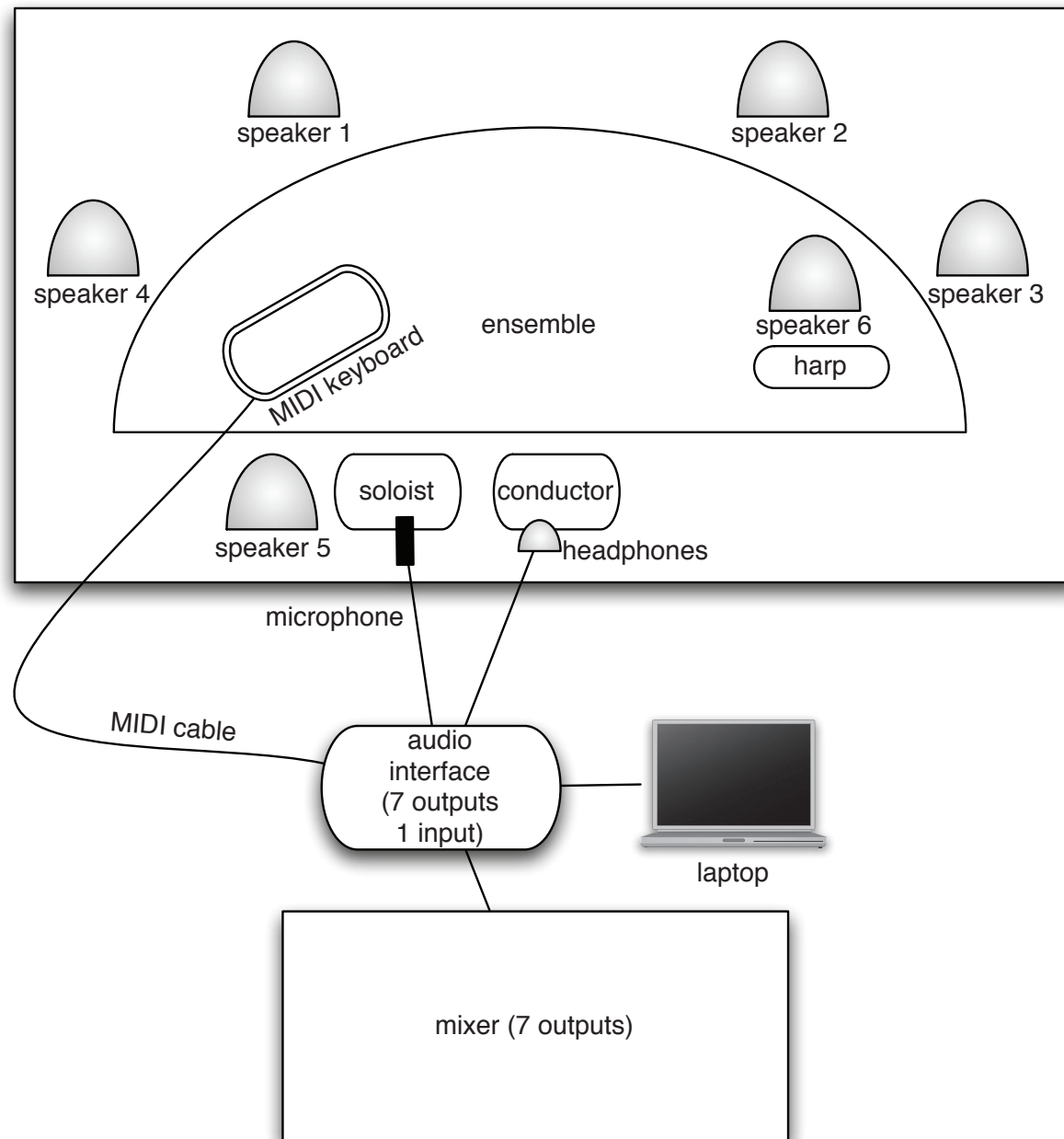

## electroniques

Quand à la réalisation de la partie électronique, des instructions détaillées, un programme Max/MSP et tout les échantillons nécessaire sont inclus sur le DVD qui accompagne la partition.

Cette pièce exige l'équipement suivant:

- 1 haut-parleur placé proche du concertiste
- 1 haut-parleur placé un peu en arrière de la harpe, idéalement orienté pour qu'il joue dans corp de la harpe
- 4 haut-parleur en arrière de l'ensemble, surélevé d'au moins 1.5 metres pour que le son de se propage dans la salle, au dessus des musiciens.
- 1 microphone pour la clarinette (idéalement du type «condensor clip-on»)
- 1 clavier MIDI à 77 clés
- un ordinateur avec max/MSP 5.0 ou après
- une interface audio avec un minimum de une entrée et sept sorties
- écouteurs pour le chef d'orchestre pour le «clicktrack» dans la deuxième partie.

Seulement la clarinette solo a besoin d'un micro; les autres instruments n'ont pas besoin d'amplification. Le son de la clarinette est parfois transformé par max/MSP; plus souvent, les électroniques servent à déclencher des échantillons.

## MAX/MSP patch

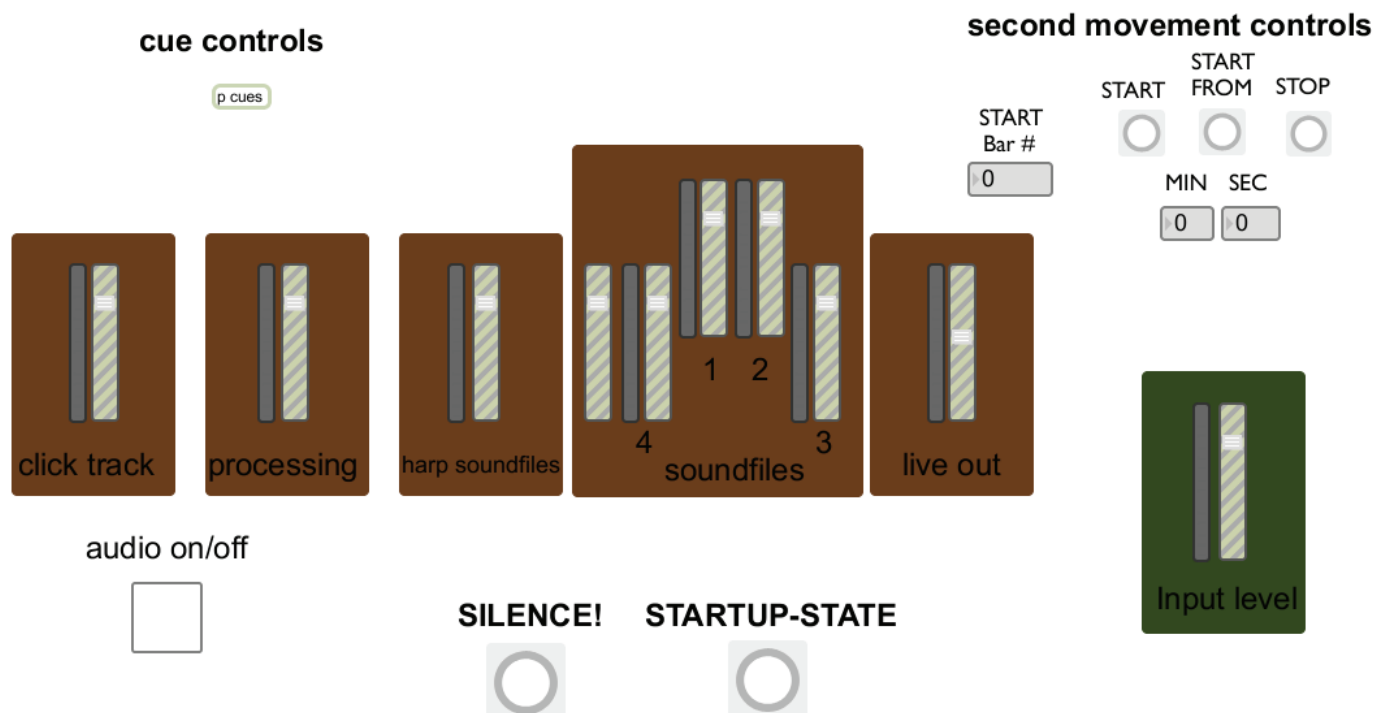



# Mitya

## Concerto for Clarinet

Taylor Brook

**♩ = 42**

Flute  
keyclicks  
*pp* *p*  
aeolian  
*pp* *p*

Oboe  
keyclicks  
*pp* *p*

Clarinet in B♭  
keyclicks  
*pp* *p*

Tenor Sax.  
keyclicks  
*pp* *p*

Baritone Sax.  
keyclicks  
*pp* *p*

Bassoon  
keyclicks  
*pp* *p*

Horn in F

Trumpet in C

Trombone

Tuba

**♩ = 42**

Solo Clarinet in B♭  
rumble  
*fpp* *fpp* *fpp* *fp* *mf* *p* *f* *p* *ff*

Percussion 1  
ALMGLOCKEN two-tone marimba mallets

Percussion 2  
PITCHED GONGS  
*p*

Harp  
D C B / E F♯ G A  
*mp*

**♩ = 42**

Violin 1  
f.mute II  
*pppp* *pp* *pppp* *pp*

Violin 2  
f.mute II  
*pppp* *pp* *pppp* *pp*

Viola  
f.mute I  
*pppp* *pp* *pppp* *pp*

Cello  
f.mute I  
*pppp* *pp* *pppp* *pp*

Bass  
pizz. II  
*mp*

MIDI keyboard  
cue 1  
[ambient, with noise elements]

Electronics

3

keyclicks *pp* *mp* aeolian *p* → w.t. ad lib → aeolian → w.t. ad lib → aeolian *pppp* norm.

Ob. *pp* *mp* (continuous key noise) *p*

B♭ Cl. *pp* *mp* (continuous key noise) *p*

T. Sx. *pp* *mp* (continuous key noise) *p*

B. Sx. *pp* *mp* (continuous key noise) *p*

Bsn. *pp* *mp* (continuous key noise) *p*

Hn. air (finger "la") *mp*

C Tpt. air (finger "la") *mp*

Tbn. air (finger "la") *mp*

Tuba air (finger "la") *mp*

B♭ Cl. solo [RINGMOD] *mp* *f* *sub. p* *f* *pp* *f* *pppp* *mf ppp* *mf*

Perc. 1 ALMGLOCKEN top bottom top take 3 SIZZLE CYMBALS wooden drumsticks *pppp* *p* *pppp*

Perc. 2 (gongs) *p*

Hp. *p* *pp*

Vln. 1 *pp* norm. pizz. II *mp* gliss harmonics (pitches approximate, rhythm exact)

Vln. 2 *pp* norm. II *pp* *pppp*

Vla. *pp* norm. pizz. I *mp*

Vlc. *pp* norm. I *pppp* *pp* *pppp* *pppp*

Cb. arco III *pp* III *pppp* *pp* *pppp*

MIDI keys

EL.

6

Fl. *cut air with tongueslap* *f* (as possible) *flz.* *fff* *p*

Ob. *air (finger "re")* *cut air with tongueslap* *fff* *norm.*

B♭ Cl. *air (finger "la")* *cut air with tongueslap* *fff* *norm.*

T. Sx. *air (finger "re")* *cut air with tongueslap* *fff* *norm.*

B. Sx. *air (finger "la")* *cut air with tongueslap* *fff* *norm.*

Bsn. *air (finger "la")* *cut air with tongueslap* *fff* *norm.*

Hn. *cut air with tongueslap* *fff* *norm.*

C Tpt. *cut air with tongueslap* *fff* *norm.*

Tbn. *cut air with tongueslap* *fff* *norm.*

Tuba *cut air with tongueslap* *fff* *norm.*

B♭ Cl. solo *f* *mp* *f* *mf* *fff* *p*

(sizzle cymbals)

Perc. 1 *take VIBRAPHONE (with bow)* *pp* *f*

(gongs)

Perc. 2 *pp* *ff*

Hp. *p* *mp* *ff*

Vln. 1 *f.mute* *II* *III* *ppp* *mp* *ppp* *norm. a.s.p.* *ord.* *mf* *fff* *p*

Vln. 2 *II* *III* *ppp* *p* *ppp* *ppp* *II a.s.p.* *ord.* *mf* *fff* *p*

Vla. *arco* *f.mute* *II* *III* *ppp* *mp* *ppp* *ppp* *norm. a.s.p.* *ord.* *mf* *fff* *p*

Vlc. *pp* *II* *gliss harmonics* *p* *f* *mf* *fff* *p*

Cb. *pizz.* *II* *gliss harmonics* *II arco* *mp* *p* *mf* *fp* *ff*

MIDI keys *cue 2*

EL. *fff* *fff* *fff*

8

Fl.

Ob.

B♭ Cl.

T. Sx.

B. Sx.

Bsn.

Hn.

C Tpt.

Tbn.

Tuba

B♭ Cl. solo

VIBRAPHONE  
arco

Perc. 1

(gongs)

Perc. 2

Hp.

Vln. 1

Vln. 2

Vla.

Vlc.

Cb.

MIDI keys

cue 3

cue 4

cue 5

cue 6

El.

Detailed description of the musical score: This page contains a full orchestral score for measures 8 through 11. The instruments listed on the left are Flute (Fl.), Oboe (Ob.), Bass Clarinet (B♭ Cl.), Trumpet in C (C Tpt.), Trombone (Tbn.), Tuba, Bass Clarinet solo (B♭ Cl. solo), Vibraphone (arco), Percussion 1 (gongs), Percussion 2, Harp (Hp.), Violin 1 (Vln. 1), Violin 2 (Vln. 2), Viola (Vla.), Violoncello (Vlc.), Contrabass (Cb.), MIDI keys, and Electric Lute (El.). The score is written in 4/4 time. Dynamics range from pianissimo (ppp) to fortissimo (ff). The woodwinds and strings play complex melodic and rhythmic patterns, often with slurs and accents. The percussion includes a vibraphone part and gongs. The MIDI keys section has four cues labeled cue 3, cue 4, cue 5, and cue 6. The Electric Lute part is at the bottom of the score.

II

Fl. *f* *ppp* *mf* *pp* *mf* *ppp* *mf* *ppp*

Ob. *mf* *pp* *mf* *pp* *mf* *ppp*

B♭ Cl. *f* *ppp* *mf* *pp* *mf* *pp* *mf*

T. Sx. *f* *ppp* *ppp* *mf*

B. Sx. *ppp* *mf* *ppp*

Bsn. *pppp* *f* *pppp* *ppp* *mf* *ppp*

Hn. *pp* *f* *pp* *mf* *pp* *mp* *ppp* MUTE

C Tpt. *ppp* *mf* *ppp* *mf* *ppp* *mp* *ppp* HARMON MUTE (stem in)

Tbn. *ppp* *mf* *ppp* *ppp*

Tuba *ppp* *f* *ppp* *ppp*

B♭ Cl. solo *p* *f* *ppp* *ppp* *f* *p* *f* *ppp* *ppp*

(vibraphone)  
Perc. 1 *ppp* *mf* *ppp* *mp*

(gongs)  
Perc. 2

Hp. *mf* *ppp* *f* *p* *mf*

Vln. 1 *f* *ppp* *ppp* *mp* *ppp* *mp* *ppp*

Vln. 2 *f* *ppp* *ppp* *mp* *ppp* *mp* *ppp*

Vla. *f* *ppp* *ppp*

Vlc. *ppp* *f* *ppp* *ppp*

Cb. *ppp* *f* *ppp* *ppp*

MIDI keys *cue 7* *cue 8* *cue 9* *cue 10*

El. *f* *mf* *mf* *mf*

15

Fl. *ppp* *mf* *ppp* *mp* *ppp* *ppp* *p*

Ob. *mf* *ppp* *mp* *ppp* *mp* *ppp* *p* *ppp*

B♭ Cl. *ppp* *ppp* *f* *ppp* *ppp* *mp* *pppp* *pppp* *p*

T. Sx. *ppp* *f* *ppp*

B. Sx. *p* *f* *pppp*

Bsn. *f* *pppp*

Hn. *pppp* *mp* *pppp* *pppp* *mp*

C Tpt. *pppp* *mf* *ppp* *p* *pppp* *pppp* *p*

Tbn. *f* *ppp* HARMON MUTE (stem in)

Tuba *f* *ppp* MUTE *pppp* *mp*

B♭ Cl. solo *ppp* *ppp* *f* *ppp* *ppp* *mp* *ppp* *p* *f* *p* *f* *p*

(vibraphone)  
Perc. 1 *ppp* *f* *ppp* *mp*

(gongs)  
Perc. 2 *ppp* *mf*

Hp. *mf* *p* *mp* *f*

Vln. 1 *f* *ppp* *mf* *ppp* *mp* *ppp* *ppp* *mp* *ppp* MUTE (leather)

Vln. 2 *f* *ppp* *mf* *ppp* *mp* *ppp* *ppp* *p*

Vla. *f* *ppp* *mf* *ppp* *ppp* *mp* *ppp* MUTE (leather)

Vlc. *f* *ppp* *ppp* *p* *ppp* MUTE (leather)

Cb. *f* *ppp* *ppp* *p* *ppp* *ppp* *mp*

MIDI keys cue 11 cue 12 cue 13 cue 14

El. *f* *mf* *mp*



19

Fl. *pppp* *pp* *pppp* *ppp* *pppp* w.t. ad lib *p*

Ob.

B♭ Cl. *pppp* *pppp* *p* *pppp* *p*

T. Sx. *pppp* *p* *pppp* *pppp* *p*

B. Sx. *pppp* *p* *pppp* *p*

Bsn.

Hn. *pppp* *pppp* *p*

C Tpt. *pppp* *pppp* *pp* *pppp* *pppp* *p*

Tbn. *pppp* *p* *pppp* *pppp* *p*

Tuba *pppp* *mf*

B♭ Cl. solo *mp* *ppp* *mf* *ppp* *mp* *pppp* [RING MOD] *mf*

(vibraphone)

Perc. 1 *pppp* *mp* take 4 CYMBALS

(gongs)

Perc. 2

Hp. *p* *mp* fast as possible *p* *ppp* A - A<sup>b</sup>

Vln. 1 *pppp* *mp* *pppp*

Vln. 2 MUTE (leather) *pppp* *mp* *pppp*

Vla. *pppp* *mp* *pppp*

Vlc. *pppp* *mp* *pppp*

Cb. MUTE (leather) *ppp* a.s.t. *pppp* *mf*

MIDI keys cue 15 cue 16 cue 17

El. *p* *pp* *mf* *mf*

23

Fl.

Ob.

B♭ Cl. *pppp* *pppp* *pp* *mp* *pp*

T. Sx. *pppp*

B. Sx. *pppp*

Bsn.

Hn. *pppp* UNMUTE *pppp* G<sub>6</sub> *pppp*

C Tpt. *pppp*

Tbn. *pppp*

Tuba *pppp*

B♭ Cl. solo *mp* [END RING MOD] [SOFT DELAY] *mp* *p* *mf* *p*

Perc. 1

(gongs)

Perc. 2 *p* take 3 SIZZLE CYMBALS and TUBULAR BELLS

Hp. *p* *pppp* *pppp*

Vln. 1 *pppp* ord. IV V *pppp* *pp* *pppp* *pp* *pppp* *pp* *pppp* *pp* *pppp*

Vln. 2 *pp* ord. pizz. IV *mp* arco V III *pppp* *pp* *pppp* *pp* *pppp*

Vla. *pp* ord. pizz. III *mp* arco III *pppp* *pp* *pppp* *pp* *pppp*

Vlc. *pp* *pppp*

Cb. *pp* *pppp* ord. I *pppp* *mp* *pppp*

MIDI keys cue 18

El.

28 II ♩ = 60

Fl.

Ob.

B♭ Cl.

T. Sx.

B. Sx.

Bsn.

Hn.

C Tpt.

Tbn.

Tuba

B♭ Cl. solo

Perc. 1

Perc. 2

Hp.

4 CYMBALS

BELLS + 3 SIZZLES

Vln. 1

Vln. 2

Vla.

Vlc.

Cb.

MIDI keys

cue 19

click track (conductor only)

etc. . .

[CLARINET MULTIPHONIC]

EL.

(CLARINET-LIKE TIMBRE)

36 half aeolian

Fl. *pppp* *pp* *mf* *pppp*

Ob.

B♭ Cl. *pppp* *pp* *pppp* *p* *pppp* *pppp* *p*

T. Sx. *pppp* *p* *pppp*

B. Sx.

Bsn.

Hn. *ppp* *p* *ppp* (partial hand bend)

C Tpt.

Tbn.

Tuba

B♭ Cl. solo *mf* *pppp* *p* *mf* *ppp* *mf* *p* *mf* *p* *mf*

Perc. 1 (cymbals) *ppp* *p* *ppp* *p*

Perc. 2 (sizzles + bells) *ppp* *p* *ppp* *p*

Hp. *ppp* *mp* *ppp* *mp*

Vln. 1 *p* *p*

Vln. 2 *p* *p*

Vla. *p* *p*

Vlc. *p* *p*

Cb. *ppp* *p* *ppp* *p*

MIDI keys

EL.

42

Fl.

Ob.

B♭ Cl.

T. Sx.

B. Sx.

Bsn.

Hn.

C Tpt.

Tbn.

Tuba

B♭ Cl. solo

(cymbals)

Perc. 1

(sizzles + bells)

Perc. 2

Hp.

Vln. 1

Vln. 2

Vla.

Vlc.

Cb.

MIDI keys

EL.

The musical score is arranged in a standard orchestral layout. The woodwind section (Flute, Oboe, Clarinets, Saxophones, Bassoon) and brass section (Horn, Trumpets, Trombones, Tuba) are at the top. Below them are the Percussion parts (Cymbals, Sizzles + bells) and the Piano. The string section (Violins, Viola, Violoncello, Contrabass) is at the bottom. The MIDI keys and Electric Lute (EL) parts are also included. The score features complex dynamics and performance instructions, particularly in the B♭ Clarinet solo part which includes fingering diagrams. The overall texture is delicate, with many parts playing at very soft volumes (pppp).

Fl.

Ob.

B♭ Cl.

T. Sx.

B. Sx.

Bsn.

Hn.

C Tpt.

Tbn.

Tuba

B♭ Cl. solo

(cymbals)

Perc. 1

(sizzles + bells)

Perc. 2

Hp.

Vln. 1

Vln. 2

Vla.

Vlc.

Cb.

MIDI keys

El.



Fl.

Ob.

B♭ Cl.

T. Sx.

B. Sx.

Bsn.

Hn.

C Tpt.

Tbn.

Tuba

B♭ Cl. solo

(cymbals)

Perc. 1

(sizzles + bells)

Perc. 2

Hp.

Vln. 1

Vln. 2

Vla.

Vlc.

Cb.

MIDI keys

El.





77

Fl.

Ob.

B♭ Cl.

T. Sx.

B. Sx.

Bsn.

Hn.

C Tpt.

Tbn.

Tuba

B♭ Cl. solo

(cymbals)

Perc. 1

(sizzles + bells)

Perc. 2

Hp.

Vln. 1

Vln. 2

Vla.

Vlc.

Cb.

MIDI keys

El.

83

Fl. *ppp* *mp* *ppp* *mp*

Ob.

B♭ Cl. *ppp* *mp*

T. Sx. *mp* *mp* *mf* *mf* *mf* *ppp* norm.

B. Sx. *mp* *mp* *mf* *mf* *mf* *pppp*

Bsn. *mp* *mp* *mf* *mf* *mf* *pppp*

Hn. *ppp* *p* *ppp* *mp* *ppp* *ppp* norm. 10 6

C Tpt. *mf* *mf* *mf* *pppp*

Tbn. *ppp* *p* *ppp* *mp*

Tuba *mf* *mf* *pppp*

B♭ Cl. solo *mf* *pppp* *ppp*

(cymbals) *p* *mp* *mp* *mf*

(sizzles + bells) *p* *p* *mp* *p* *mp* *mp* *mf* *mp*

Hp. *p* *mp* *mf* *ppp*

Vln. 1 *p* *ppp* *p* *ppp* *mp*

Vln. 2 *mp* *mp* *mf* *ppp* *mp* *ppp* norm.

Vla. *p* *ppp* *p* *ppp*

Vlc. *mp* *mp* *mp* *mf* *mf* *mf* *mf*

Cb. *mp* *mp* *mp* *mf* *mf* *mf* *mf*

MIDI keys

El.

87

Fl. *ppp* *p* *ppp*

Ob. *pppp* *mp*

B♭ Cl. *ppp* *pppp* *mp* *pppp*

T. Sx. *p* *ppp* *pppp*

B. Sx. *norm.* *pppp* *mp*

Bsn.

Hn. 7 8 9 10 11 (partial hand bend) *mp* *pp* *p* *pppp*

C Tpt. *pp* *p* *ppp*

Tbn. *ppp*

Tuba

B♭ Cl. solo *mf* *p* *mf* *pppp* *pppp* *mp*

(cymbals)

Perc. 1 *mp* *mp*

(sizzles + bells)

Perc. 2 *pp* *p* *mp* *pp* *p* *mp*

Hp. *p* *mf* F# - F# E# - E#

Vln. 1 *ppp* *mfppp* *mp* *pppp* *p*

Vln. 2 *mfppp* *mp* *pppp* *p*

Vla. *mp* *ppp* *mfppp* *mp* *pppp* *p*

Vlc. *norm.* *s.t.* *s.p.* *s.t.* *s.t.* *s.p.* *pppp* *p*

Cb.

MIDI keys

El.

Fl.

Ob.

B♭ Cl.

T. Sx.

B. Sx.

Bsn.

Hn.

C Tpt.

Tbn.

Tuba

B♭ Cl. solo

(cymbals)

Perc. 1

(sizzles + bells)

Perc. 2

Hp.

Vln. 1

Vln. 2

Vla.

Vlc.

Cb.

MIDI keys

El.

The musical score for page 92 is arranged in a standard orchestral format. It includes parts for Flute, Oboe, Bass Clarinet, Tenor Saxophone, Bass Saxophone, Bassoon, Horn, Trumpet, Trombone, Tuba, Bass Clarinet solo, Percussion 1 (cymbals), Percussion 2 (sizzles + bells), Harp, Violin 1, Violin 2, Viola, Violoncello, Contrabass, MIDI keys, and Electric Low. The score is divided into four measures. The woodwinds and strings play sustained notes with various dynamics. The percussion parts feature rhythmic patterns with specific dynamic markings. The solo Bass Clarinet part has a complex rhythmic figure with triplets and dynamic changes. The strings play a sustained texture with dynamic markings and performance instructions like 's.t.' and 's.p.'. The electric low part has a simple bass line.



102

Fl. *pp* *mp* *pp* *p* *ppp* *p* *ppp*

Ob. *mp* *ppp* *mp* *ppp*

B♭ Cl. *ppp* *mp* *ppp* *mp* *ppp* *ppp* *p* *ppp*

T. Sx. *ppp* *p* *ppp* *ppp*

B. Sx.

Bsn.

Hn. *air* *mp*

C Tpt. *norm.* *ppp* *p* *ppp*

Tbn. *mp*

Tuba *mp*

B♭ Cl. solo *mp* *ppp* *mp* *ppp* *ppp* *p* *ppp* *ppp* *mp* *p*

(cymbals)

Perc. 1 *mp* *mp* *mp*

(sizzles + bells)

Perc. 2 *pp* *p* *mp* *pp* *p* *mp* *pp* *p* *mp* *p* *mp*

Hp.

Vln. 1 *s.t.* *s.p.* *s.t.* *s.p.* *s.t.* *s.p.*

Vln. 2 *s.t.* *s.p.* *s.t.* *s.p.* *s.t.* *s.p.*

Vla. *s.t.* *s.p.* *s.t.* *s.p.* *s.t.* *s.p.*

Vlc. *s.t.* *s.p.* *s.t.* *s.p.* *s.t.* *s.p.*

Cb.

MIDI keys

El. *p* *p* *p* *p*

Fl.

Ob.

B♭ Cl.

T. Sx.

B. Sx.

Bsn.

Hn.

C Tpt.

Tbn.

Tuba

B♭ Cl. solo

(cymbals)

Perc. 1

(sizzles + bells)

Perc. 2

Hp.

Vln. 1

Vln. 2

Vla.

Vlc.

Cb.

MIDI keys

El.







120

Fl. *ppp* *p* *ppp* *p* *ppp*

Ob. *p* *ppp* *p* *ppp* *p* *ppp*

B♭ Cl. *ppp* *p* *ppp* *p* *ppp*

T. Sx. *p* *p*

B. Sx. *ppp* *p* *ppp*

Bsn.

Hn. *ppp* *p* *ppp* *p* *ppp*

C Tpt. *p* *ppp* *ppp* *p* *ppp* *p* *ppp*

Tbn.

Tuba

B♭ Cl. solo *mf* *p* *f* *mf* *p* *mf* *p* *f* *fp*

Perc. 1

Perc. 2

Hp.

Vln. 1 *ppp* *p* *ppp* *p* *ppp*

Vln. 2 *p* *ppp* *p* *ppp* *p* *ppp*

Vla. *ppp* *p* *ppp* *p* *ppp*

Vlc. *ppp* *p* *ppp* *p* *ppp*

Cb. *p* *ppp* *REMOVE MUTE* *pizz.* *mf*

MIDI keys

El. *ppp* *p* *ppp* *p* *ppp*

125

Fl. *p* *pppp*

Ob.

B♭ Cl. *p* *pppp*

T. Sx.

B. Sx.

Bsn.

Hn. *p* *ppp*

C Tpt. *p* *ppp* remove MUTE

Tbn.

Tuba

B♭ Cl. solo *f* *p* *f* [DELAY] *mf* *fp* *mf* *f* *p* *mf* *p* *f*

Perc. 1

Perc. 2

Hp.

Vln. 1 *p* *ppp* *f* *ppp* *f* REMOVE MUTE

Vln. 2 *p* *ppp* *f* *ppp* *f* REMOVE MUTE

Vla. *p* *ppp* *f* *ppp* *f* REMOVE MUTE

Vlc. *p* *ppp* *f* *ppp* *f* REMOVE MUTE

Cb. *arco* *p*

MIDI keys

El.

129

Fl.

Ob.

B♭ Cl.

T. Sx.

B. Sx.

Bsn.

Hn.

C Tpt.

Tbn.

Tuba

B♭ Cl. solo

Perc. 1

Perc. 2

Hp.

Vln. 1

Vln. 2

Vla.

Vlc.

Cb.

MIDI keys

El.



138

take PICCOLO

click track ends

Fl.

Ob.

B♭ Cl. *vib.*

T. Sx. *fp*

B. Sx. *fp*

Bsn. *fp*

Hn. *mf* E 7 8 9 10 11 *ff* (finger trill) *f*

C Tpt. *fp*

Tbn. *fp*

Tuba *fp*

B♭ Cl. solo *ff* rip down through partials [END DELAY]

Perc. 1 (lion's roar) *f* take BASS DRUM and GONGS

Perc. 2 (timpani) *p*

Hp. *ff* D C B♭ / E♭ F♯ G A

Vln. 1

Vln. 2

Vla. *fff*

Vlc. *fff*

Cb. *fff*

MIDI keys

El. [HARP]

III ♩ = 102

141

PICCOLO

Picc. *mf* *fff* *p* *fff* *mf*

Ob. *fff* *p* *fff* *ff*

B♭ Cl. *fff* *p* *fff* *ff*

T. Sx. *fff* *p* *fff* *ff*

B. Sx. *fff* *p* *fff* *ff*

Bsn. *fff* *p* *fff* *ff*

Hn. *fff* *p* *fff* *ppp* *D<sub>4</sub>*

C Tpt. *fff* *p* *fff* *ppp*

Tbn. *fff* *p* *fff* *ppp*

Tuba *fff* *p* *fff* *ppp*

III ♩ = 102

[RINGMOD]  
[SLIGHT PITCH SHIFTING]

B♭ Cl. solo *p* *mf*

BASS DRUM and GONGS

Perc. 1 *f* *p* *mf* *p*

(timpani)

Perc. 2 *f* *p*

Hp. *fff* *ff* *fff* *f* *A - A<sub>b</sub>*

III ♩ = 102

Vln. 1 *p* *mp* *mf*

Vln. 2 *p* *mp* *mf*

Vla. *p* *mp* *mf*

Vlc. *p* *mp* *mf*

Cb. *p* *mp* *mf*

MIDI keys *cue 20*

EL.



144

Picc. *pppp*

Ob. *p* *fff*

B♭ Cl. *p* *fff* *pppp*

T. Sx. *p* *fff*

B. Sx. *p* *fff*

Bsn. *p* *fff*

Hn. *ff* *p* *fff* *finger trill*

C Tpt. *ff* *p* *fff*

Tbn. *ff* *p* *fff*

Tuba *ff* *p* *fff* *MUTE*

B♭ Cl. solo *ppp* *fp*

Perc. 1 *mf* *mp*

(gongs and bass drum)

(timpani)

Perc. 2

Hp. *f* *ff* *Ab - Aq* *f* *ff*

Vln. 1 *ppp* *f* *ff* *scratch*

Vln. 2 *ppp* *f* *ff* *scratch*

Vla. *ppp* *fff* *p*

Vlc. *ppp* *fff* *p*

Cb. *ppp* *fff* *p*

MIDI keys

EL.

146

Picc. *p* *fp* *mf* *mp*

Ob.

B♭ Cl. *p* *fp* *mf*

T. Sx.

B. Sx.

Bsn.

Hn.

C Tpt.

Tbn.

Tuba

B♭ Cl. solo *f* [end RING MOD and PITCH SHIFT]

Perc. 1 (gongs and bass drum) *mf* *mp* *mf* *mp*

Perc. 2 (timpani)

Hp. *f* *ppp* *f* *p*  
B♭ - B♭<sub>4</sub>  
E♭ - E♭<sub>4</sub>

Vln. 1 *p* *fp* *mp* (s.p.) (V) ord.

Vln. 2 *mp* *mf* *fp* *mp* (s.p.) (V) ord. (s.p.) ord.

Vla. *fff* *mp* *mf* *fp* *mp* (s.p.) (V) (ord.) (s.p.) ord.

Vlc. *fff* *p* *fp* *mp* (s.p.) (V) I ord.

Cb. *fff* *f* *fp* *mp* III (V) V ord.

MIDI keys

EL.

149 ACCEL (POCO A POCO)

Picc. *mp* *f* *ff*

Ob. *p* *ff*

B♭ Cl. *mp* *f* *ff*

T. Sx. *ff*

B. Sx.

Bsn. *ff*

Hn.

C Tpt.

Tbn.

Tuba

ACCEL (POCO A POCO)

B♭ Cl. solo

(gongs and bass drum)

Perc. 1 *mf* *mp* *mf*

(timpani)

Perc. 2 *mf* *mp*

Hp. *p* *mfppp* *f*

ACCEL (POCO A POCO)

Vln. 1 *p* *mf* *p* (ord.) *f* (s.p.)

Vln. 2 *p* *mf* *p* (ord.) *f* (s.p.)

Vla. *p* *mf* *p* (ord.) *f* (s.p.)

Vlc. *p* *mf* *p* (ord.) *f* (s.p.)

Cb. *p* *mf* *p* (ord.) *f* (s.p.)

MIDI keys

El.

152

♩ = 116

Picc. *p* *ff*

Ob. *p* *ff*

B♭ Cl. *p* *ff*

T. Sx. *p* *ff*

B. Sx. *ff* *p* *ff*

Bsn. *p* *ff*

Hn. *ff* *p* *ff*

C Tpt. *ff* *p* *ff* STRAIGHT MUTE

Tbn. 2nd position (A fundamental) *ff* *p* *ff* STRAIGHT MUTE

Tuba *ff* *p*

♩ = 116

B♭ Cl. solo [QUIET DELAY] *p*

(gongs and bass drum)

Perc. 1 *mp* *mf*

(timpani)

Perc. 2 *mf*

Hp. *ff* *fff*

♩ = 116

Vln. 1 ord. *mp* *ff*

Vln. 2 ord. *mp* *ff*

Vla. ord. *mp* *ffpp* bow as necessary

Vlc. ord. *mp* *ffpp* bow as necessary I.

Cb. ord. *mp* *ff*

MIDI keys *cue 21*

[sound mass with rapid movement]

EL. *mf*

154

Picc.

Ob.

B $\flat$  Cl.

T. Sx.

B. Sx.

Bsn.

Hn.

C Tpt.

Tbn.

Tuba

B $\flat$  Cl. solo

(gongs and bass drum)

Perc. 1

(timpani)

Perc. 2

Hp.

Vln. 1

Vln. 2

Vla.

Vlc.

Cb.

MIDI keys

EL.

*ppp* *mf* *ppp* *ppp* *mf* *ppp*

*pp* *p*

*pp* *p*

*pp* *p*

*pppp* *pp* *p*

*mf* *ppp* *p* *mf* *ppp* *p*

*mp*

*mp*

Picc. *pppp* *mp* *pppp*

Ob.

B♭ Cl. *ppp* *mf* *ppp* *p*

T. Sx. *mf* *mf* *f* *f* *fast as possible*

B. Sx. *mf* *mf* *f* *f*

Bsn.

Hn. *mf* *mf* *f* *fp*

C Tpt. *mf* *mf* *f* *f*

Tbn. *mf* *mf* *f* *f*

Tuba *mf* *mf* *f* *f*

B♭ Cl. solo *fp* *f* *mf* *f* *mp* *f* *ff* [END QUIET DELAY]

(gongs and bass drum)

Perc. 1 *mf*

(timpani)

Perc. 2 *mf*

Hp. *pppp* *mf* *f*

Vln. 1 *p*

Vln. 2 *p*

Vla. *p*

Vlc. *p*

Cb. *p*

MIDI keys

cue 22

EL.

162

ACCEL(POCO A POCO)-----

Picc. \_\_\_\_\_

Ob. \_\_\_\_\_

B♭ Cl. *f* *p* *f* *p* *f*

T. Sx. *mp* *mf* *f* *mp* *mf*

B. Sx. *mp* *mf* *f* *mp* *mf*

Bsn. \_\_\_\_\_

Hn. *mp* *mf* *f* *mp* *mf*

C Tpt. *mp* *mf* *p* *f* *mp* *p* *mf*

Tbn. *mp* *p* *mf* *fp* *mp* *mf*

Tuba *mp* *mf* *f* *mp* *mf*

B♭ Cl. solo *p* *f* *p* *f* *pp*

(gongs and bass drum)

Perc. 1 *mp* *mf*

(timpani)

Perc. 2 *mp* *mf*

Hp. \_\_\_\_\_ *f*

Vln. 1 *pizz.* *mf*

Vln. 2 *pizz.* *mf*

Vla. *pizz.* *mf*

Vlc. *pizz.* *mf*

Cb. *pizz.* *mf*

MIDI keys \_\_\_\_\_

EL. \_\_\_\_\_

ACCEL(POCO A POCO)-----

♩ = 132

Picc. *ffp*

Ob. *ffp* *pppp*

B♭ Cl. *p* *f* *p* *ff* *ffp*

T. Sx. *f* *mf* *fp* *ff*

B. Sx. *f* *fp* *f* *ff*

Bsn. *ff*

Hn. *f* *mf* *fp* *ff*

C Tpt. *fp* *mf* *fp* *f* remove MUTE

Tbn. *f* *mf* *f* *f* remove MUTE *ppp*

Tuba *f* *mf* *f* remove MUTE

♩ = 132

B♭ Cl. solo *ff* *p* *f* *p* *f* *p* *f*

(gongs and bass drum)

Perc. 1 *mp* *mf* *mf* *f* *p*

(timpani)

Perc. 2 *mp* *mf* *f*

Hp. *f* *ff* D C# B / E F# G A

♩ = 132

Vln. 1 *f* *p* arco III

Vln. 2 *f* *p* arco I II

Vla. *f* *p* arco II III

Vlc. *f* *p* arco I II

Cb. *f* *p* arco II III

MIDI keys

EL.



171

Picc. *pppp* *p*

Ob. *mf* *p* *mf* *p*

B♭ Cl. *pppp*

T. Sx.

B. Sx.

Bsn.

Hn.

C Tpt. *mf* *p*

Tbn.

Tuba

B♭ Cl. solo *p* *f* *p* *f* *pppp*

(gongs and bass drum)

Perc. 1 *mp* *p*

(timpani)

Perc. 2 *p* *mp* *p*

Hp.

Vln. 1 III IV *f*

Vln. 2 I II *f*

Vla. II I *f*

Vlc. *f*

Cb. *f*

MIDI keys

EL.

176

Picc. *mf* *p* *f* *p* *f* *p*

Ob. *f* *mf* *p* *f* *mf* *p* *f* *mf*

B♭ Cl. *mf* *p* *f* *mf* *p* *f* *mf*

T. Sx. *mf* *p* *f* *mf*

B. Sx.

Bsn.

Hn. *ppp*

C Tpt. *f* *mf* *p* *f* *pp* *mf* *p* *mf* *p* *f* *ppp*

Tbn. *pp* *mf* *p* *mf* *p* *f* *ppp*

Tuba

B♭ Cl. solo *p* *f* [RING MOD] *fff*

(gongs and bass drum)

Perc. 1 *mp* *mf* *mp* *mf*

(timpani)

Perc. 2 *mp* *mf* *mp* *mf*

Hp. *f* *mf* *f* *mf* *f* C# - C4

Vln. 1 *ppp* *mp* *f* *mp*

Vln. 2 *ppp*

Vla. *ppp*

Vlc. *ppp*

Cb. *ppp*

MIDI keys cue 23

EL.

181

Picc. *f p f mp fp*

Ob. *p f ppp mf p f fp fp*

B♭ Cl. *p f ppp mf p f fp fp*

T. Sx. *p f ppp mf p f fp fp*

B. Sx.

Bsn. *ppp mf p f*

Hn. *f mf p f mf p fp*

C Tpt. *f mf p f mf p fp*

Tbn. *f mf p fp mf p f*

Tuba *ppp*

B♭ Cl. solo *fff* [END RING MOD]

(gongs and bass drum)

Perc. 1 *f mp*

(timpani)

Perc. 2 *f mp*

Hp. *mf f mf f mf*

Vln. 1 *f mf f mf*

Vln. 2 *mp f mf f mf*

Vla. *mf f mf*

Vlc. *f ff ppp*

Cb. *f ff*

MIDI keys

EL.

184

Picc. *ff* take FLUTE

Ob. *fp* *ff*

B♭ Cl. *fp* *ff*

T. Sx. *fp* *ff*

B. Sx.

Bsn.

Hn. *fp* *ff*

C Tpt. *fp* *ff*

Tbn. *ppp* *fp* *ff*

Tuba *mf* *p* *f* *ff*

B♭ Cl. solo *fp* *f* *mf* *mp* *f* *mf* lip down

(gongs and bass drum)

Perc. 1 *f* *mp* *mp*

(timpani)

Perc. 2 *f* *mp*

Hp. *f* *mf* *ff*

Vln. 1 *ff* *mp* *mf* pizz.

Vln. 2 *ff* *mp* *mf* pizz.

Vla. *ff* *mf* pizz.

Vlc. *ff*

Cb. *ppp* *ff*

MIDI keys cue 24 cue 25.1 cue 25.2 cue 25.3 cue 25.4 cue 25.5 cue 25.6 cue 25.7

[HARP] *mp* *f*

EL. [sound mass with rapid movement] *mf*

187

Fl.

Ob.

B♭ Cl.

T. Sx.

B. Sx.

Bsn.

Hn.

C Tpt.

Tbn.

Tuba

B♭ Cl. solo  
*f* *mp* *f* *mp* *fp* *ff*

(gongs and bass drum)

Perc. 1  
*mf* *f* *mp* *mf* *f* *mp* *mf*

(timpani)

Perc. 2  
*mf* *f* *mf* *f* *mf*

Hp.  
 pedal slide  
*mf* *ffz* *mp* *mf*

Vln. 1  
 arco s.p. ord. s.p.  
*f* *mf* *ff* *mf*

Vln. 2  
 arco s.p. ord. s.p.  
*f* *mf* *ff* *mf*

Vla.  
 arco s.p. ord. s.p.  
*f* *mf* *ff* *mf*

Vlc.  
 pizz. arco III  
*f* *mf* *ff* *mf*

Cb.  
 pizz. arco II harmonic gliss (rhythm approx.)  
*mp* *mf* *f* *mf*

MIDI keys  
 cue 25.8 cue 25.9 cue 25.10 cue 25.11

EL.





200  $\bullet = 66$  RIT  $\bullet = 44$

Fl. *fff* < *ffff*

Ob. *fff* < *ffff*

B♭ Cl. *mp* > *pp* *mp* > *pppp*

T. Sx. *fff* < *ffff*

B. Sx. *fff* < *ffff*

Bsn. *fff* < *ffff*

Hn. *fff* < *ffff*

C Tpt. *fff* < *ffff*

Tbn. *fff* < *ffff*

Tuba *fff* < *ffff*

$\bullet = 66$  RIT  $\bullet = 44$

B♭ Cl. solo *pp* *mp* > *pp* *mp* > *pp*

(gongs and bass drum) take VIBRAPHONE (with bow)

Perc. 1 *ff*

(timpani) take WINE GLASS

Perc. 2 *ff*

Hp. *fff* *ppp* < *p* > *ppp*

$\bullet = 66$  RIT  $\bullet = 44$

Vln. 1 MUTE (leather) *fff*

Vln. 2 MUTE (leather) *fff*

Vla. MUTE (leather) *fff*

Vlc. MUTE (leather) *fff*

Cb. *fff* *pp* bow as necessary

MIDI keys

cue 27.6

[CLARINET-LIKE TIMBRE] fade out from highest to lowest note

[CLARINET MULTIPHONIC] *p*

[sound mass with rapid movement] *mf*

El. *f* < *fff*



Fl.

Ob.

B♭ Cl.

T. Sx.

B. Sx.

Bsn.

Hn.

C Tpt.

Tbn.

Tuba

B♭ Cl. solo

Perc. 1

Perc. 2

Hp.

Vln. 1

Vln. 2

Vla.

Vlc.

Cb.

MIDI keys

[HARP]

EL.

VIBRAPHONE  
arco

WINE GLASS  
with two-tone yarn marimba mallets

MUTE  
full bows throughout  
s.t.

MUTE  
full bows throughout  
s.t.

MUTE  
full bows throughout  
s.t.

MUTE  
full bows throughout  
s.t.

cue 28

[HARP]

Fl.

Ob.

B♭ Cl.

T. Sx.

B. Sx.

Bsn.

Hn.

C Tpt.

Tbn.

Tuba

B♭ Cl. solo

(vibraphone)

Perc. 1

(wine glass)

Perc. 2

Hp.

Vln. 1

Vln. 2

Vla.

Vlc.

Cb.

MIDI keys

El.

212

Fl.

Ob.

B♭ Cl.

T. Sx.

B. Sx.

Bsn.

Hn.

C Tpt.

Tbn.

Tuba

B♭ Cl. solo

(vibraphone)

Perc. 1

(wine glass)

Perc. 2

Hp.

Vln. 1

Vln. 2

Vla.

Vlc.

Cb.

MIDI keys

[CLARINET]

El.

Fl.

Ob.

B♭ Cl.

T. Sx.

B. Sx.

Bsn.

Hn.

C Tpt.

Tbn.

Tuba

B♭ Cl. solo

(vibraphone)

Perc. 1

(wine glass)

Perc. 2

Hp.

Vln. 1

Vln. 2

Vla.

Vlc.

Cb.

MIDI keys

EL.

217

Fl.

Ob.

B♭ Cl. *pppp* *pp* *pppp*

T. Sx.

B. Sx.

Bsn.

Hn.

C Tpt.

Tbn.

Tuba

B♭ Cl. solo *mp* *ppp* *pppp*

(vibraphone)  
Perc. 1 *p* *ppp* *p*

(wine glass)  
Perc. 2 *pppp* *p* *pppp*

Hp. *mp*

Vln. 1 (s.t.) *p* *pp*

Vln. 2 (s.t.) *p* *pp*

Vla. (s.t.) *pp* *p* *pp*

Vlc. (s.t.) *pp* *p* *pp*

Cb. *p* *pp*

MIDI keys cue 31

El.

Fl.

Ob.

B♭ Cl.

T. Sx.

B. Sx.

Bsn.

Hn.

C Tpt.

Tbn.

Tuba

B♭ Cl. solo

(vibraphone)

Perc. 1

(wine glass)

Perc. 2

Hp.

Vln. 1

Vln. 2

Vla.

Vlc.

Cb.

MIDI keys

[HARP]

El.

222

Fl.  $\frac{3}{4}$

Ob.  $\frac{3}{4}$

B $\flat$  Cl.  $\frac{3}{4}$

T. Sx.  $\frac{3}{4}$

B. Sx.  $\frac{3}{4}$

Bsn.  $\frac{3}{4}$

Hn.  $\frac{3}{4}$

C Tpt.  $\frac{3}{4}$

Tbn.  $\frac{3}{4}$

Tuba  $\frac{3}{4}$

B $\flat$  Cl. solo  $\frac{3}{4}$

(vibraphone) *ppp*

Perc. 1 *p* *ppp*  $\frac{3}{4}$

Perc. 2  $\frac{3}{4}$

Hp.  $\frac{3}{4}$

Vln. 1 *p* *ppp* *pp* *mf* *pp*  $\frac{3}{4}$

Vln. 2 *mf* *pp*  $\frac{3}{4}$

Vla. *mf* *pp*  $\frac{3}{4}$

Vlc. *p* *pp* *mf* *pp*  $\frac{3}{4}$

Cb.  $\frac{3}{4}$

MIDI keys  $\frac{3}{4}$

EL.  $\frac{3}{4}$

EL.  $\frac{3}{4}$

EL.  $\frac{3}{4}$

EL.  $\frac{3}{4}$

Fl.

Ob.

B♭ Cl.

T. Sx.

B. Sx.

Bsn.

Hn.

C Tpt.

Tbn.

Tuba

B♭ Cl. solo

(vibraphone)

Perc. 1

(wine glass)

Perc. 2

Hp.

Vln. 1

Vln. 2

Vla.

Vlc.

Cb.

MIDI keys

[BOWED VIBRAPHONE]

El.

cue 35

cue 36



227

Fl.

Ob.

B♭ Cl.

T. Sx.

B. Sx.

Bsn.

Hn.

C Tpt.

Tbn.

Tuba

B♭ Cl. solo

(vibraphone)

Perc. 1

(wine glass)

Perc. 2

Hp.

Vln. 1

Vln. 2

Vla.

Vlc.

Cb.

MIDI keys

[HARP]

[CLARINET]

El.

230 ACCEL

Fl.

Ob.

B♭ Cl.

T. Sx.

B. Sx.

Bsn.

Hn.

C Tpt.

Tbn.

Tuba

ACCEL

B♭ Cl. solo

(vibraphone)

Perc. 1

(wine glass)

Perc. 2

Hp.

ACCEL

Vln. 1

Vln. 2

Vla.

Vlc.

Cb.

MIDI keys

cue 39

cue 40

cue 41

EL.



235

Fl. *p* *mp* *mp*

Ob. *p* *mp* *mp*

B♭ Cl. *p* *mp* *mp*

T. Sx. *ppp* *mp* *mp*

B. Sx.

Bsn.

Hn. *mp* *p* *mf* *p*

C Tpt.

Tbn.

Tuba

B♭ Cl. solo *pp* *mf* *cantabile*

Perc. 1

(wine glass)

Perc. 2 *ppp* *p*

Hp.

Vln. 1 *ppp* *mp* *f* *mp* *s.t.* *pp* *mp*

Vln. 2 *mp* *f* *mp* *s.t.* *pp* *mp*

Vla. *mp* *f* *p* *f* *p* *pp* *mp*

Vlc. *f* *mp* *f* *mp* *s.t.* *pp* *mp*

Cb. *pp* *mp*

MIDI keys

El.

gliss harmonics *8<sup>va</sup>* (high as possible)

gliss harmonics *III* (high as possible)

gliss harmonics *III* (high as possible)

gliss harmonics *III* (high as possible)

gliss harmonics *8<sup>va</sup>* (high as possible)

238

Fl. *mp* *mp* *mf* *pp* *fff*

Ob. *mp* *mp* *mf* *pp* *fff*

B♭ Cl. *mp* *mp* *mf* *pp* *fff*

T. Sx. *mp* *mp* *mf* *ppp*

B. Sx. *ppp* *mp* *mf* *ppp*

Bsn. *ppp* *mp* *mf* *ppp*

Hn. *f* *ppp*

C Tpt. *f* *ppp*

Tbn. *f* *ppp*

Tuba *flz.* *mp*

B♭ Cl. solo *f* *ppp*

Perc. 1 (vibraphone) *pp*

Perc. 2 (wine glass) *pppp*

Hp.

Vln. 1 *ppp* REMOVE MUTE

Vln. 2 *ppp* REMOVE MUTE

Vla. *ppp* REMOVE MUTE

Vlc. *ppp* REMOVE MUTE

Cb. *p*

MIDI keys

EL.

Fl.

Ob.

B♭ Cl.

T. Sx.

B. Sx.

Bsn.

Hn. <sup>13</sup>  
*ff*

C Tpt.  
*ff*

Tbn.  
*ff*

Tuba  
*ff*

B♭ Cl. solo  
*fp* — *mf* — *p* — *mf* — *p* — *mf* — *f* — *mf* — *pp* — *mf* — *p*

Perc. 1 (vibraphone) take VIBRAPHONE and CROTALES *f*

Perc. 2 (wine glass) *mp* — *pp*

Hp.  
*ff*

Vln. 1  
III c.v. — S.V. — c.v. — S.V. — c.v. — S.V. — c.v. — S.V.  
*fff* — *p* — *mf* — *p* — *f* — *mf* — *p* — *mf* — *p*

Vln. 2  
ord. pizz. *ff* — *mp* — *mp* — *mp* — *mp* — *mp* — *mp* — *mp*

Vla.  
ord. pizz. *ff* — *mp* — *mp* — *mp* — *mp* — *mp* — *mp* — *mp*

Vlc.  
ord. pizz. *ff* — *mp* — *mp* — *mp* — *mp* — *mp* — *mp* — *mp*

Cb.  
*ff* — *mp* — *mp* — *mp* — *mp* — *mp* — *mp* — *mp*

MIDI keys  
cue 44

El.  
*p*  
[BASSOON-LIKE TIMBRE]



Fl.

Ob.

B♭ Cl.

T. Sx.

B. Sx.

Bsn.

Hn.

C Tpt.

Tbn.

Tuba

B♭ Cl. solo

VIBRAPHONE and CROTALES  
norm. (non-arco)

Perc. 1

Perc. 2

Hp.

Vln. 1

Vln. 2

Vla.

Vlc.

Cb.

MIDI keys

EL.



255

POCO ACCEL

Fl. *ppp* *mp* *ppp* *mp* *ppp* *mp* *ppp*

Ob. *ppp* *mp* *ppp* *mp* *ppp* *mp* *ppp* *mp*

B♭ Cl. *ppp* *mp* *ppp*

T. Sx. *mp* *ppp* *ppp* *mp* *ppp* *ppp*

B. Sx. *ppp* *mp* *ppp* *mp*

Bsn. *ppp* *ppp* *mp* *ppp*

Hn. *mp* *ppp* *ppp* *mp* *ppp* *ppp*

C Tpt. *mp* *ppp* *ppp* *mp* *ppp*

Tbn. *ff* *ff* (sempre)

Tuba *ff* *ff* (sempre)

POCO ACCEL

B♭ Cl. solo *pp* *mp* *f* *mp* *ff* *ff* *mp* *ff* *mp* *ff* *ppp* *fp*

(vibes + crotales)

Perc. 1 *mp* *mp* *mp* *mp*

Perc. 2

Hp.

POCO ACCEL

Vln. 1 *f* *mp* *ffp* *ff* *mp* *ff* *mp*

Vln. 2 *mp* *mf* *mp*

Vla. *mp* *mp* *mp* *mp*

Vlc. *ff* *ff*

Cb. *ff* *ff*

MIDI keys

El.

Fl. *mp* *ppp* *mf* *ppp* *mf* *ppp* *mf*

Ob. *ppp* *mf* *ppp* *mf* *ppp* *mf*

B♭ Cl. *mp* *ppp* *ppp* *mp*

T. Sx. *mp* *ppp* *ppp* *mp*

B. Sx. *ppp* *mp*

Bsn. *ppp* *mp* *ppp* *ppp*

Hn. *mp* *ppp* *ppp* *mp*

C Tpt. *ppp* *mf* *ppp*

Tbn. *mp*

Tuba *ffp*

B♭ Cl. solo *ff* *mp* *ffp* *ff* *ff* *mp*

(vibes + crotales)

Perc. 1 *mf*

Perc. 2

Hp.

♩ = 66

Vln. 1 *ff* *mp* *ff* *ff*

Vln. 2

Vla.

Vlc. *ffp*

Cb. *ffp*

MIDI keys

EL.

262

Fl. *ppp* *mf* *ppp*

Ob. *ppp* *mf* *ppp*

B♭ Cl. *ppp* *ppp* *mf* *ppp*

T. Sx. *ppp*

B. Sx. *ppp* *ffp* *fff* *ff* *pp*

Bsn. *mf* *ppp* *fff* *mp* *ff* *pp*

Hn. *ppp* *fff* *pp* *ff* *pp*

C Tpt. *ppp* *mf* *ppp* remove MUTE

Tbn. *ff* *ffp* *fff* *fff* *pp* *ff* *pp*

Tuba *fff* *ff* *ffp* *fff* *pp* *ff* *pp*

B♭ Cl. solo lip down [GROWING DELAY] *ff* *mp* *pppp*

Perc. 1 (vibes + crotales) take ALMGLOCKEN 4 two-tone marimba mallets ALMGLOCKEN *pp*

Perc. 2 (wine glass) *p*

Hp. D C B♯ / E F♭ G A let strings rattle (thunderstrike) *mp* *fff* *ff* *ff* *f*

Vln. 1 (8va) (ord.) s.p. I ord. II *ff* *fff* *ppp*

Vln. 2 II III *ff* *fff* *ppp*

Vla. arco II III *ff* *fff*

Vlc. s.p. ord. s.p. ord. II III *ff* *fff* (gliss on III)

Cb. II III *ff* *fff* (gliss on III)

MIDI keys 8va-7 cue 45

El.

Fl.

Ob.

B $\flat$  Cl.

T. Sx.

B. Sx.

Bsn.

Hn.

C Tpt.

Tbn.

Tuba

B $\flat$  Cl. solo

Perc. 1  
(almglocken)

Perc. 2  
(wine glass)

Hp.

Vln. 1

Vln. 2

Vla.

Vlc.

Cb.

MIDI keys

EL.

271

This page of a musical score, numbered 271, contains the following parts and markings:

- Fl.**: Flute part, mostly silent.
- Ob.**: Oboe part, mostly silent.
- B♭ Cl.**: Bass Clarinet part, mostly silent.
- T. Sx.**: Tenor Saxophone part, mostly silent.
- B. Sx.**: Baritone Saxophone part, mostly silent.
- Bsn.**: Bassoon part, mostly silent.
- Hn.**: Horn part, mostly silent.
- C Tpt.**: Cornet part, mostly silent.
- Tbn.**: Trombone part, mostly silent.
- Tuba**: Tuba part, mostly silent.
- B♭ Cl. solo**: Solo part for Bass Clarinet, featuring a melodic line with dynamics *ff*, *p*, and *f*. It includes a "lip down" instruction with a diagram of a clarinet mouthpiece.
- Perc. 1**: Percussion 1, playing a pattern labeled "(almglocken)".
- Perc. 2**: Percussion 2, playing a pattern labeled "(wine glass)".
- Hp.**: Harp part, mostly silent.
- Vln. 1**: Violin 1 part, mostly silent.
- Vln. 2**: Violin 2 part, mostly silent.
- Vla.**: Viola part, mostly silent.
- Vlc.**: Violoncello part, mostly silent.
- Cb.**: Contrabass part, mostly silent.
- MIDI keys**: MIDI keyboard part, mostly silent.
- EL.**: Electric Lute part, mostly silent.

Fl.

Ob.

B♭ Cl.

T. Sx.

B. Sx.

Bsn.

Hn.

C Tpt.

Tbn.

Tuba

B♭ Cl. solo

[END DELAY]

*fff*

*pp*

Perc. 1

(almglocken)

Perc. 2

(wine glass)

*mp*

Hp.

*f*

*f*

Vln. 1

pizz. III

arco

I II I II etc.

*f*

*p*

*ff*

(gliss on II)

Vln. 2

pizz. III

arco

II III II III etc.

*f*

*p*

*ff*

(gliss on III)

*mf*

Vla.

pizz. II

arco

II III II III etc.

*f*

*p*

*ff*

(gliss on III)

*mf*

II I II III II I II III

Vlc.

II III II III etc.

(gliss on III)

*p*

*ff*

*mf*

III II I II III II I II etc.

Cb.

II III II III etc. (gliss on III)

*p*

*ff*

*mf*

MIDI keys

EL.

278

Fl.

Ob.

B♭ Cl.

T. Sx.

B. Sx.

Bsn.

Hn.

C Tpt.

Tbn.

Tuba

B♭ Cl. solo

Perc. 1 (almglocken)

Perc. 2 (wine glass)

Hp.

Vln. 1

Vln. 2

Vla.

Vlc.

Cb.

MIDI keys

EL.

280

Fl. *mf*

Ob.

B♭ Cl.

T. Sx.

B. Sx.

Bsn.

Hn.

C Tpt.

Tbn.

Tuba

B♭ Cl. solo *ff*

Perc. 1 (almglocken) *cresc.*

Perc. 2 ALMGLOCKEN *ppp cresc.*

Hp.

Vln. 1

Vln. 2

Vla.

Vlc.

Cb.

MIDI keys

EL.



